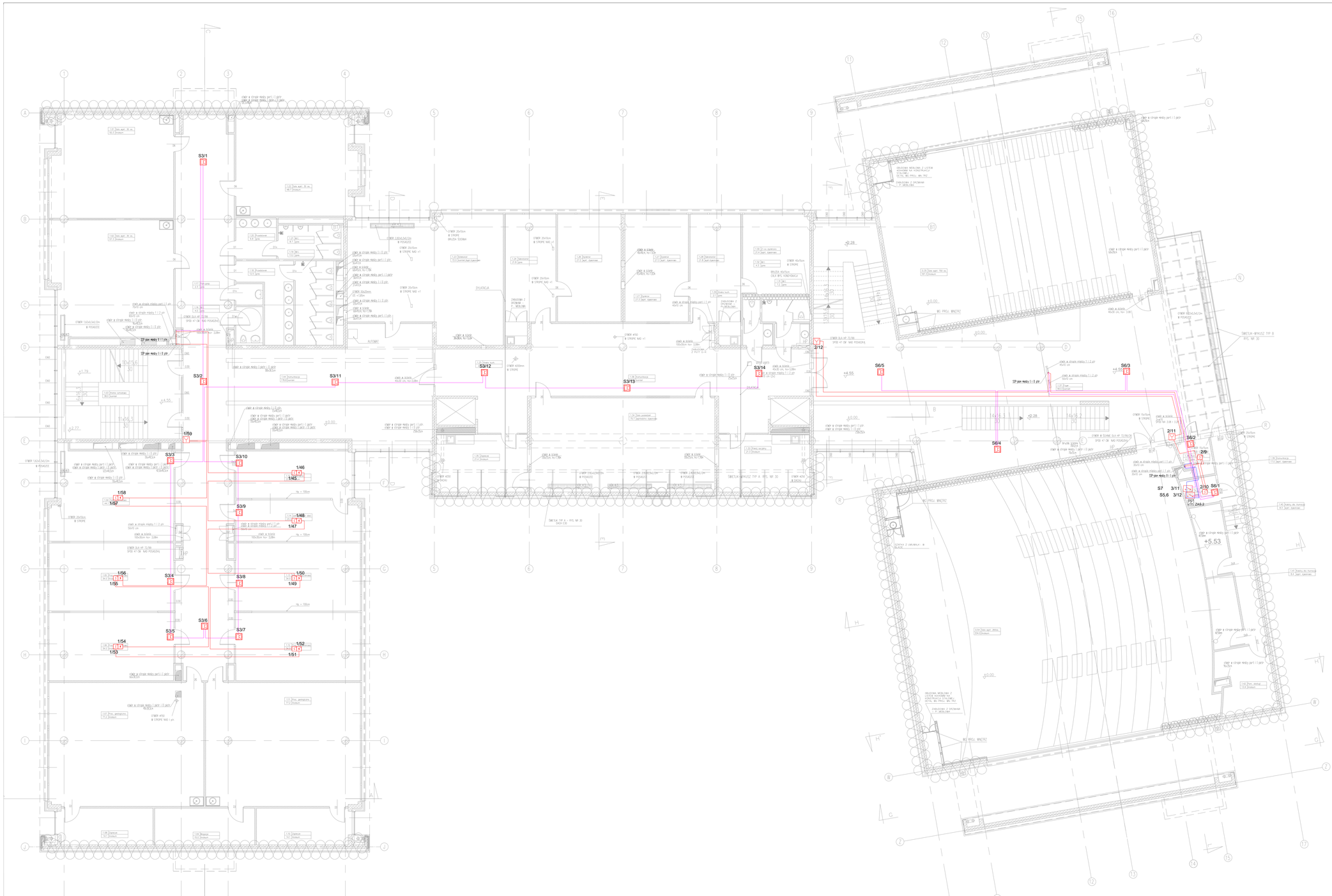

LEGENDA:

CSP	CSP1 - centrala POLON6000
	Ręczny ostrzegacz pożarowy ROP-4001M
	Optyczno/term czujka dymu DOT6046
	Optyczno/term czujka DOT6046 dymu montowana w przestrzeni sufitu podwieszanego ze wskaźnikiem zadziałania WZ-31
	Sygnalizator opt-akustyczny SAO-P8 z puszką PIP
	Zasilacz pożarowy
	Moduł monitorująco-sterujący EKS-6022

PRACOWNIA ARCHITEKTONICZNA 1997

ZNACZENIE:

PROJEKT WYKONAWCZY
DLA BUDYNKU
NADINSTEKIEGO INSTYTUTU UAM W PILE
UL. KOLDBRZESKA 15, 64-920 PIŁA.

ZAMAWIAJĄCY:

UNIWERSYTET im. ADAMA MICKIEWICZA w POZNANIU
UL. H. WIENIAWSKIEGO 1, 61-712 POZNAŃ

BRANŻA:

ELEKTRYCZNA

TYTUŁ RYSUNKU:

PLAN INSTALACJI SSP - rzut piętro+1

	Imię i nazwisko	Specjalność	Nr uprawn.	Podpis	
ARCHITEKTURA:					
PROJEKTANT:	MGR INŻ. WOJCIECH LESNY	elektryczna - bez ogran.	BWP/2041B/PWOE/111		1:100 SKALA
SPRAWDZAJĄCY:	MGR INŻ. ARTUR ŁUKASIK	elektryczna - bez ogran.	BWP/2206/PWOE/112		IE-102 RYS. NR:

PRACOWNIA ARCHITEKTONICZNA
1997
ul.Stroiła 10, 60-711 Poznań
tel. (061) 866 97 10, 866 54 22
fax. (061) 866 97 11
e-mail: architb@poczta.onet.pl
e-mail2: architect@pa1997.pl
www.pa1997.pl

POZNAŃ 22 KWIECIEŃ 2026 R.